

## EN UN MOMENTO

L.B./T.G.

## Santiago Lesmes

Este técnico del Ministerio de Asuntos Sociales se encargó de explicar a los técnicos municipales la finalidad de las cláusulas sociales y su inclusión en los diferentes concursos de obras, como una de las vías de fomento del apoyo a la inserción mediante la atención en éstos a las empresas que se encargan de esta labor en muy diferentes áreas.

—¿Existe en Burgos una postura favorable a esta inserción?

—Sí, este ayuntamiento ya trabaja de manera continua con las empresas de inserción existentes en Burgos, con las que mantiene convenios desde hace tiempo.

—¿Es una pauta obligatoria el destinar algunos de esos concursos a estas empresas?

—No, al menos en ocho de las 9 comunidades que ya cuentan con legislación propia sobre el tema. En Cataluña sí hay un mínimo porcentaje marcado, pero lo más importante no es que exista esta obligación sino la voluntad y el interés en hacerlo, lo que no supone tampoco perjuicio para la libre concurrencia de las empresas ordinarias.

—¿Es una manera de lograr beneficio público a la vez que social?

—Sí claro, porque estas empresas realizan el trabajo que se les pide y a la vez, logran financiación para su propio funcionamiento.

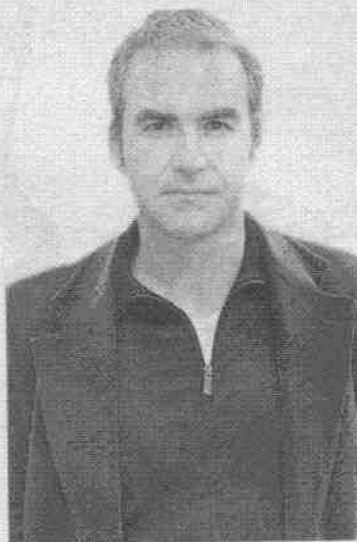

## CONVOCATORIAS

## ■ EXPOSICIONES

□ 'nEUclear reactions', en el CAB. Una reflexión acerca de la identidad europea realizada por artistas internacionales por cuyas venas corre sangre de dos continentes es el planteamiento de nEUclear reactions. La muestra, comandada por Paco Barragán, permanecerá en el CAB hasta el 3 de diciembre. Horario: de martes a viernes de 11.30 a 14 y de 17.30 a 20.30 horas, sábados de 11 a 14.30 y de 17 a 21 horas y domingos y festivos de 11 a 14.30 horas.

□ Burgos en la fotografía de Vadillo. La forja de un fotógrafo, Burgos en imágenes y La fortuna del legado fotográfico son las tres armaduras de la exposición Burgos en la fotografía de Alfonso Vadillo (1878-1945) que se exhibe en el Monasterio de San Juan hasta el 22 de diciembre. La muestra descubre la figura de este fotógrafo del finales del siglo XIX y primeros del XX y la ciudad en la que vivió. Horario: de martes a sábado de 11 a 14 y de 17 a 21 horas y domingos de 12 a 14 horas. Visitas guiadas de martes a viernes a las 12 y 13 horas para los colegios, a las 13 y 18 horas para las asociaciones y a las 19 horas para el público en general.

□ Fotografía de Ángel Marcos. Valladolid, Belorado, Briviesca, México DF, Quito, Berlín... Hasta dieciséis ciudades están representadas en el Museo de Burgos a través de una colección fotográfica que presenta a través de Plaza Mayor, espacio y representación, que llega a través del programa Constelación Arte de la Junta de Castilla y León. Hasta el 23 de diciembre. Horario: de martes a sábado de 10 a 14 y de 17 a 20 horas y domingos de 10 a 14 horas. Visitas guiadas los fines de semana de 12 a 13 horas.

□ 'La belleza y la locura'. El 25 de septiembre de 1506 Felipe El Hermoso moría en la Casa del Cordón. En el marco de la celebración del quinto centenario de su muerte, Caja de Burgos ha organizado la exposición La belleza y la locura. Felipe I El Hermoso, rey de Castilla, duque de Borgoña, donde se reúnen cincuenta piezas en torno a la figura del gran amor de Juana La Loca. Hasta el 30 de diciembre. Horario: de lunes a viernes de 12 a 14 y de 19 a 21 horas, sábados de 11 a 21 horas y festivos de 11 a 14 horas. Visitas guiadas para grupos de lunes a viernes de 10 a 12 y de 17 a 19 horas e individuales los martes de 10 a 12 horas y los viernes de 17 a 19 horas. Teléfono 947 25 81 13.

□ Pintura y escultura de Ana Núñez. La artista burgalesa Ana Núñez exhibe su última producción escultórica y pictórica en la sala de exposiciones del Arco de Santa María constatando la simplificación a la que se dirige su obra en los últimos años. Hasta el 19



EL CRISTO DE BURGOS DE SAN GIL. Para proteger la imagen del Cristo de los Dolores de la Hermandad de la Sangre y Nuestra Señora de los Dolores se reúnen con el objetivo de solicitar su colaboración en la construcción de una réplica de los actos y evitar daños. El regidor municipal se comprometió a sufragar parte

de noviembre. Horario: de martes a sábado de 11 a 14 y de 17 a 21 horas y domingos de 12 a 14 horas.

□ Fotografía de Ismael Ibáñez. Las paredes del Bardeblás (La Puebla, 29) se visten con las fotografías de Ismael Ibáñez hasta finales de este mes.

□ Alberto Uyarra, en el Mármol. Obras con relieve, estructuras metálicas, maderas... El artista burgalés Alberto Uyarra muestra una veintena de obras en el Café Mármol (calle La Puebla) hasta el 15 de diciembre.

## ■ SEMANA CULTURAL

□ Danzas M<sup>ra</sup> Ángeles Saiz. Con motivo de la novena Semana Cultural, la Asociación Cultural y Recreativa celebra una misa castellana amenizada por su propio coro en la parroquia San Juan de Ortega (barrio de San Cristóbal) a las 13.00 horas.

## ■ MÚSICA

□ Evolucionera. El acordeón llega a este festival burgalés de la mano del cuarteto Dazibao que pondrá la diversión en las tablas del Teatro Principal

a partir de las 20.00 horas. Tarifa

## ■ PREMIO

□ De novela insula del Ebro. La federación Hidrográfica del Ebro Delegaciones del Gobierno en comunidades Autónomas que conforman la cuenca del río Ebro: Castilla y León, La Rioja, País Vasco, Navarra, Aragón, Castilla-La Mancha, Comunidad Valenciana y Cataluña convocan la segunda edición del premio de Novela Insula del Ebro, colaboración de Caja Madrid Ibercaja. El objeto es distinguir las, escritas con total libertad, cuyo único requisito es que el templo un río como elemento es. Cada autor podrá participar con tantas obras desee. Estas deberán estar escritas en castellano, ser inéditas en cualquier formato, no publicadas ni pendientes de fallo algún concurso y cuyos derechos de explotación no hayan sido cedidos a ningún concepto. El premio será de 9.000 euros y estará dotado con 9.000 euros de honorarios, si estima que la calidad de los trabajos presentados lo merezca.

## FARMACIAS

## ► BURGOS

Servicios de Guardia (de 10.00 a 22.00 horas)  
Plaza Mayor, 19 / Plaza de San Bruno, 12  
San Zadornil, 8-B / Barrio Gimeno, 30  
Servicios de Urgencia (24.00 horas)  
San Zadornil, 8-B / Barrio Gimeno, 30

## ► ARANDA DE DUERO

## ► SALAS DE LOS INFANTES

Farmacia de Salas.

## ► SEDANO

Farmacia de Sedano.

## ► VALLE DE LOSA

Farmacia de Quincecos de Yuso.

VALLE DE MENA

EL MUNDO  
EL CORREO DE BURGOS

Teléfono de atención al cliente e información al suscriptor